



**ÁLBUM DE LÁMINAS
DE LAS
CARTAS TSEYORIANAS
PARA EL
AUTODESCUBRIMIENTO**



TSEYOR CENTRO DE ESTUDIOS SOCIOCULTURALES
UNIVERSIDAD TSEYOR DE GRANADA (UTG)
ONG MUNDO ARMÓNICO TSEYOR

QUINTA EDICIÓN

**ÁLBUM DE LÁMINAS DE LAS CARTAS TSEYORIANAS
PARA EL AUTODESCUBRIMIENTO**

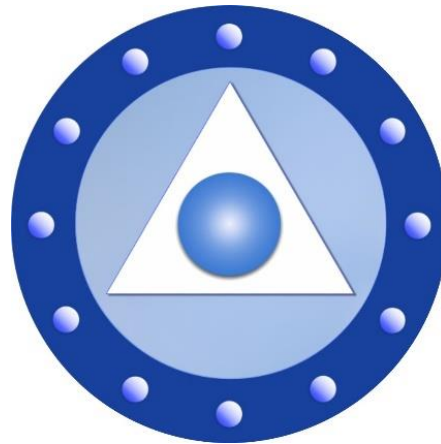

GRUPO TSEYOR

ÁLBUM DE LÁMINAS DE LAS CARTAS TSEYORIANAS PARA EL AUTODESCUBRIMIENTO

5ª EDICIÓN MAYO 2023

Se autoriza la libre divulgación de la obra, siempre y cuando no se modifique en absoluto su contenido y portada, y se cite expresamente al Grupo Tseyor como fuente o procedencia.

La presente edición digital es gratuita.

TSEYOR Centro de Estudios Socioculturales

Barcelona (España)

Asociación Cultural sin ánimo de lucro número 26478

Código de Identificación: G62991112

UTG. Universidad Tseyor de Granada

Granada-España

www.tseyor.com

Diseño de la portada: Puente



Sin embargo, en el aspecto de la lectura de las cartas se requerirá una preparación. Una práctica, unos ejercicios preparatorios, un conocimiento real de las circunstancias por las que se han creado y el reconocimiento de los gráficos, de la situación numérica y un largo etcétera. Y habréis de sentirlos seguros, como se siente seguro el conductor experto después de haber realizado las pruebas y el tiempo de prácticas correspondiente. Efectivamente las cartas os ayudarán, pero hay más.

Shilcars.

Comunicado 1181

ÍNDICE

1. INTRODUCCIÓN.....	6
2. APORTACIONES DE LOS HERMANOS MAYORES.....	8
3. ORIENTACIONES PARA EL USO DE LAS CARTAS TSEYORIANAS.....	28
4. EL CONOCIMIENTO, LA SABIDURÍA Y LA EXPERIENCIA REPRESENTADOS EN EL REPERTORIO SIMBÓLICO DE LAS CARTAS TSEYORIANAS PARA EL AUTODESCUBRIMIENTO.....	34
5. LÁMINAS DE LAS CARTAS TSEYORIANAS.....	39
5.1. ARCANOS MAYORES.....	39
• DOCE ESFERAS DEL UNIVERSO	
• DOCE PERFILES	
5.2. ARCANOS MENORES.....	44
• 1. BEH	
• 2. SAYAB	
• 3. TSEEK	
• 4. SUUT	
• 5. KAT	
• 6. OKSAH	
• 7. ICH	
• DORSO	
6. MANTRA DE PROTECCIÓN Y CORRESPONDENCIA MAYA CON LOS 7 PASOS DEL CAMINO ESPIRITUAL.....	53
7. SINCRONIZACIÓN ANALÓGICA DEL 1 AL 7.....	54

1. INTRODUCCIÓN

Este sencillo juego de Cartas Tseyorianas para el Autodescubrimiento, solicitado a Aumnor, y que nos ha proporcionado de forma rápida y gentil, creemos que será un eficaz instrumento de investigación y autoconocimiento, siempre que lo empleemos con la debida autoobservación.

También se puede utilizar para recibir consultas que nos hagan los demás, pero dándole el mayor protagonismo a la persona que hace la pregunta, que será ante todo la que tendrá que valorar la respuesta recibida.

Para su uso hay que estar muy familiarizados con el significado de los 7 pasos del sendero de interiorización, nombrados con las correspondientes palabras mayas: *Beh, Sayab, Tseek, Suut, Kat, Oksah, Ich*, y con el significado de los 12 Perfiles y las 12 Esferas del Universo.

A cada uno de estos 7 pasos se aplican los 7 símbolos del Mantra de Protección, que son concomitantes con el orden numérico de las palabras mayas citadas: *El Vino, El Pan, El Pez, El Manto, Las Sandalias, El Báculo y El Arcano*.

Hay además 7 comodines, uno por cada paso del sendero de interiorización, que se distinguen por el color de fondo de la correspondiente palabra maya, en una escala de colores que va del rojo al blanco, pasando por el rojo claro, el verde, el verde claro, el azul y el azul claro. Estos colores tienen un valor simbólico a partir de la vibración que representan por su cromatismo propio.

A la hora de interpretar la tirada, es muy importante también tener en cuenta el dibujo que aparece en cada carta, diferente de todos los demás, en el que se encierran símbolos, figuras abstractas y una vibración particular, que nos conecta con la adimensionalidad, con el mundo imaginativo y creativo, al que se accede por la intuición o por la extrapolación del pensamiento.

Al final del Álbum aparece la Tabla Evaluatoria del Mantra de Protección, con sus colores, pasos, símbolos y frase correspondiente del Mantra de Protección, con la finalidad de poder consultarla para el aprendizaje de los símbolos.

En esta segunda edición del Álbum hemos incorporado los Arcanos Mayores, constituidos por los Doce Perfiles y las Doce Esferas del Universo, con un total de 24 arcanos.

El resto de las Cartas forman parte de los Arcanos Menores, un total de 56 Cartas, incluidos los 7 comodines de cada escala cromática y vibratoria.

Por tanto, el total de las Cartas Tseyorianas constituye un mazo de 80 Cartas, en donde aparece el 8 como símbolo del infinito.

Las posibles modificaciones de formato o acabado se irán publicando en las sucesivas ediciones de esta obra.

Las láminas de las Cartas Tseyorianas presentes en esta obra se pueden imprimir y cortar como cartas para formar un mazo del juego de las 80 cartas. Pero es preferible utilizar para la impresión el archivo preparado por una imprenta de Arrecife, que presenta una edición más ajustada y proporcionada de tamaños.

En el capítulo 2º de esta monografía se recopilan las referencias que nos han dado los hermanos mayores sobre las Cartas del Autodescubrimiento.

2. APORTACIONES DE LOS HERMANOS MAYORES

- **Juego de Cartas de Adivinación para el Autodescubrimiento**

Noiwanak, Com. 1183

[...]

Ahora bien, dentro de esa amalgama de efectos que os hemos ido suministrando a lo largo de todo este tiempo, talleres, meditaciones, mantras, tan importantes y contundentes para la sanación, para el equilibrio, para la motivación, para el autorreconocimiento y para el autoconocimiento también, hemos añadido finalmente unos aspectos gráficos, como pueden ser las láminas, los puzzles, para crear y estimular en vosotros la imaginación, la memoria y demás, que todos conocéis ya porque se ha desarrollado un poco más el tema.

Y ahora, últimamente, se os han entregado unas cartas, un *Juego de Cartas de Adivinación para el Autodescubrimiento*, que os van a servir para aplicarlos en el autorreconocimiento.

Dentro de pocos días podréis ir trabajando en ello, y desde aquí animo a todos aquellos y aquellas que saben, o creen saber cómo hacer funcionar las consultas, para obtener de las mismas cartas la información debida, animo pues a que se abran y que estimulen a los demás, y con paciencia los demás sigan en el proyecto, porque en el fondo es para los demás. En definitiva, es para todos.

El trabajo en cuestión, con respecto a las *Cartas de Adivinación*, habrase de diferenciar del aspecto intelectual muy mucho. Es una especie de intuición la que actuará. Por lo tanto, ahí habremos de despejar incógnitas mediante la propia trascendencia, mediante la intuición, y muy poco, pero poquísimos, la intelectualidad.

Sin embargo, tengamos en cuenta lo siguiente, ya como colofón, para terminar esa pesada charla a la que os he sometido, voluntariamente claro que sí, y voluntariamente habéis accedido a ella y es que, si la casualidad no existe, querrá decir que la información que las cartas os suministren no será casual y sí tendrán un fondo de verdad, de mucha verdad.

Entonces, ¿cómo acceder a dicha verdad, a dicho reconocimiento, y a la aclaración y clarificación de la muestra representativa de las cartas con las que se trabaje? Pues ahí está vuestro trabajo, pensando que las cartas que aparecen ante vuestra mirada no son por casualidad su aparición ni su distribución, ni su color, ni su numeración, que puede ser alternativa, en todos los aspectos.

Aunque sí se tendrá muy en cuenta el conocimiento de las propias cartas, del significado de las mismas, porque esta sí que es una labor de memorización, pero el orden con el que aparezcan las cartas será siempre la verdad de la información que precisáis, y otra cosa será descubrirla, dicha verdad, mediante la propia trascendencia, mediante la intuición. Y jamás utilicéis la intelectualidad, porque no tendría sentido.

[...]

Castaño

Gracias Noiwanak por este interesantísimo comunicado, y las referencias también al *Juego de Cartas Tseyorianas* que has hecho y cómo utilizarlas. Ya hemos practicado un poquito y hemos visto que como tú misma dices las cartas que se obtienen, cuando se hace una consulta, son las que tienen que salir, por el principio de sincronicidad y causalidad, y por tanto el reto es simplemente saber interpretarlas.

Pero en esa interpretación se trata de comprobar la causalidad, detectar el destino, podríamos decir, pues también te has referido al destino, pero ¿cuál es nuestro verdadero destino?, ¿sucumbir al destino o superarlo? Puesto que, si ya viene determinado por la causa, pareciera que solo cabe cumplir esa causalidad, ya ordenada de una manera, pero tal vez la causalidad sea superar la fuerza del destino, y eso sería lo más interesante. Esa es la pregunta que te quiero hacer.

Noiwanak

Lo importante será reconocer en cada carta el propio espejo, es decir, cada carta se transformará en un espejo en el que reflejarse y, a través de dicho reflejo, comprobar si la acción a desarrollar es la adecuada o no tanto.

Orden La Pm

Hermana Noiwanak, solo quería hacer una consulta puntual, cuando mencionaste el tema de los espejos a los que nos sometemos, en cierto sentido, energético y físico. Quería saber si esos espejos son, además de los de nuestros congéneres, los que se reflejan en nosotros mismos.

Noiwanak

El espejo puede reproducir infinidad de factores y circunstancias, únicamente es preciso la debida intuición.

- **Cartas del Autodescubrimiento**

Noiwanak, com. 1184

[...]

Performance la Pm

Preguntarte, hermanita, qué palabra, oración, porque sabemos que tenemos nuestra oración, nuestro mantra de protección, pero qué palabras se emplean antes de abrir esa magia, que siempre agradecer a las cartas, agradecer que se abran para poder ver en realidad. Esa es una pregunta que te quería hacer.

Y darte las gracias, y como has dicho nada es casual, todo es causal y darnos esas palabras que necesitamos para poder abrir las cartas, ese punto mágico para poder abrirlas al principio y al final. Gracias hermanita Noiwanak.

Noiwanak

En síntesis, indicar, para no retrasar más el tiempo de este trabajo en el Ágora, deciros, que es interesante previo al inicio de esa lectura a la que te refieres con las *Cartas del Autodescubrimiento*, la oración o el mantra de protección, es suficiente.

- **LO QUE SIGNIFICA EL MUNDO DE LAS ESFERAS**

Barcelona – Comunicado al Ágora del Junantal (Paltalk)

Núm. 1187, 23 de abril 2023

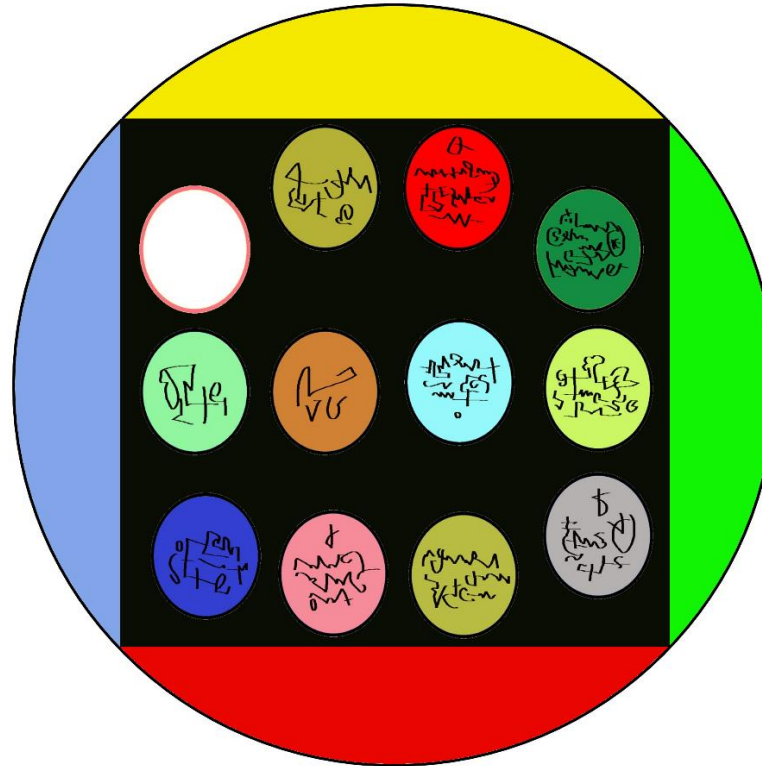

Lo que significa el mundo de las esferas

“Lo cierto es que, en determinadas Esferas del conocimiento, vosotros podéis empezar a aplicaros en el Conocimiento, por cuanto disponéis de un conjunto de cartas que os puede permitir trabajar dicha experimentación, a un nivel teórico, pero que indudablemente penetra en un estado que podríamos considerar de trascendental.

Y mediante la información que posibilita la lectura de dichos símbolos, entender más profundamente lo que significa el mundo de las esferas, y a continuación los estados que cada uno aplica en dicho recorrido experiencial.” Noiwanak. Comunicado 1187.

Hoy hemos estado leyendo y comentando el comunicado 1176 La comprensión nos libera de la afectación del miedo. A continuación, ha intervenido Noiwanak y nos ha dado el siguiente comunicado.

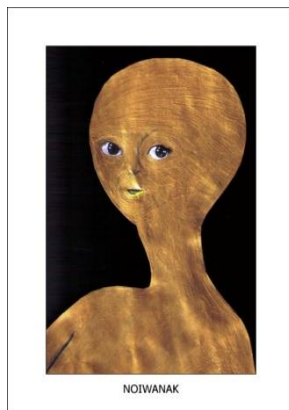

1187. LO QUE SIGNIFICA EL MUNDO DE LAS DOCE ESFERAS

Amados, soy Noiwanak.

Es un hecho que poco a poco se ha ido solapando el motivo principal de nuestra existencia, en este caso la vuestra, aquí en este lindo planeta azul.

Y digo, se han ido solapando motivos porque ha llegado un punto en el que realmente no se comprende, por parte de muchos y muchas, el significado mismo de la propia existencia. Barajándose múltiples hipótesis, desde sus pensamientos, referencias y experiencias que muchos y muchas nos indican o han indicado que han vivido y experimentado propiamente, y que les pueden dar un cierto bagaje de conocimiento.

Sin embargo, el intelectualismo más profundo, el racionalismo más profundo se basa en que, si no se comprueba, si no hay experiencia, una hipótesis no dejará de ser más que una hipótesis. Y realmente la expresión más vulgar es aquella de “sí, pero el más allá, dicen que existe, unos, y otros afirman que es todo lo contrario, porque precisamente nadie ha vuelto del más allá para contarlo”.

Esa es una expresión muy vulgar y de poco significado intuitivo o trascendental, y sí mecánico, robótico, y apenas tiene un soporte para dimanar del mismo una luz que permita verificar lo dicho.

Porque de la misma forma que puede indicarse que nadie ha vuelto para contarlo, tampoco es creíble el que muchos y muchas puedan experimentarlo y contarlo de forma creíble, y a su vez permitir que los demás puedan aprovecharse de dicha experiencia mediante la retroalimentación.

Eso es, los que dicen que experimentan en el otro lado, no permiten que los de este lado puedan aplicarse en dicho conocimiento experiencial y practicarlo.

Así que nos encontramos con un nudo gordiano que imposibilita la claridad mental realmente y que dicha clarificación permita verdaderamente llegar a la conclusión del porqué estamos aquí, de dónde hemos venido y hacia dónde vamos.

Lo cierto es que en determinadas Esferas del conocimiento, vosotros podéis empezar a aplicaros en el Conocimiento, por cuanto disponéis de un conjunto de cartas que os puede permitir trabajar dicha experimentación, a un nivel teórico, pero que indudablemente penetra en un estado que podríamos considerar de trascendental.

Y mediante la información que posibilita la lectura de dichos símbolos, entender más profundamente lo que significa el mundo de las esferas, y a continuación los estados que cada uno aplica en dicho recorrido experiencial.

En particular, los perfiles que cada uno utiliza, y esta es la palabra, para el deambular tridimensional, mediante una serie de características que le van marcando en su diario acontecer, desde el momento en que nace hasta que voluntariamente, por parte de la consciencia, se termina el acto, la representación, para volver a empezar, y esta es la realidad.

O sea, podríamos indicar también que venimos a este mundo con un programa establecido, con una identidad determinada, con una lectura previa de esquemas o perfiles basados en las Esferas, que en este caso todos sabemos por Tseyor que se trata de las 12 Esferas que, a su vez, posibilitan los 12 Perfiles.

Y dichos 12 Perfiles se aplican de forma, podríamos decir que con un cálculo casi infinito, para proporcionar a los individuos en su deambular tridimensional una proyección determinada, y una acción y una actividad que les permita la experienciación.

Así, como digo, venimos con una carta de presentación, y además con un periodo más o menos largo de experienciación, que está marcado y muy pocas veces puede prolongarse más allá de dicho espacio previsto, y un final de trayecto que también está previsto, estipulado y respetado

por nuestra propia consciencia, que en el fondo son nuestras propias réplicas, según los Perfiles y las Esferas en las que nos hayamos sumergido para la experimentación.

Así, con el conjunto de Esferas y Perfiles, podemos barajar infinitas posibilidades de acción, con rasgos muy definidos, muy particulares, y ello permitir la experimentación, junto con la debida retroalimentación.

Y esta última especialidad, la retroalimentación, únicamente sobreviene en el individuo cuando este ha despertado lo suficiente como para darse cuenta de que realmente ha venido con un determinado programa que debe aplicarlo debidamente, porque en el fondo no es únicamente para él mismo que le va a servir dicha experimentación, sino que al mismo tiempo la deberá aplicar, y esta es la palabra, deberá como imperativo cósmico, aplicarla en beneficio de sus congéneres, en beneficio de sus propias réplicas. Por eso, el Sexto paso es la guía de las réplicas hacia la realidad de los mundos.

Y eso poco a poco va penetrando en el conocimiento del tseyoriano, y si está despierto y realmente anhela el despertar y el conocimiento esotérico que representa su proyección en el propio grupo Tseyor, le ayudará a comprender mucho mejor el significado de su existencia.

Así, como he indicado, venimos con un programa muy bien delimitado, con una Carta de presentación en la que se nos marca en qué esfera llevamos mucha más tendencia, a pesar de que todas las personalidades vienen con cierta inclinación de todas las esferas, pero siempre hay una que marca más al individuo, y es muy importante que todos y cada uno de vosotros y vosotras lleguéis a comprender qué esfera es la que os puede marcar mucho más psicológicamente.

Porque la comprensión de dicho procedimiento y origen os va a permitir una mayor claridad mental y la comprensión de determinadas facetas en vuestra vida. Y la comprensión es muy importante para darse uno cuenta que en realidad está trabajando en un programa o pre-programa y que todo lo que sucede no es por casualidad.

Luego estarán los Perfiles, y cada uno de dichos perfiles tiene determinadas particularidades, que pueden hacerle también comprender su permanencia aquí y el porqué.

Y luego, después de esos Arcanos Mayores, que pueden permitir la comprensión bastante profunda, están los Arcanos Menores, y estos sí le marcarán el quehacer diario y seguramente la orientación a seguir para el deambular, diario también, o existencial.

Incluso resolver su problemática y llegar a comprender el porqué se suceden determinadas circunstancias. Porque en determinadas circunstancias ha de comprenderse el porqué se suceden las situaciones, que no tanto se valoran cuando son positivas, sino se valoran mucho más cuando para el ego resultan ser negativas.

Pero atención, cuando al ego, a la personalidad le resultan las circunstancias negativas, es cuando mayor provecho puede sacarse de las mismas mediante esa réplica aquí en la 3D.

Así que, amigos, amigas, hermanos y hermanas, tenemos todo un procedimiento, está marcado el mismo mediante unas Cartas Astrales que se personalizan en un conocimiento esotérico y cuya ayuda puede permitir al individuo establecer verdaderamente su posicionamiento psicológico, mediante la oportuna y correcta lectura de los elementos que tiene a su abasto. Eso es, las herramientas que tiene a su disposición.

Para ello tiene además unos gráficos¹ que le pueden permitir abrirse a un conocimiento superior mediante la oportuna abstracción, porque es importante de alguna forma el rompimiento de unas estructuras basadas en una rutina y abrirse a un nuevo procedimiento.

El mundo de las formas únicamente existe aquí en la 3D y, más allá del fractal, que se complementa en esta 3D, existe un mundo de formas infinitas. Y si son formas infinitas quiere decir que no únicamente existen las formas, sino que puede existir un mundo infinito de no formas.

Y ya es hora, amigos y amigas, que empecéis a entender que no todo es lo que se ve, sino que hay mucho más que no ven nuestros sentidos, pero que realmente existe. Y eso no es ninguna dolencia, ni ninguna alteración psicológica o mental, sino que es la pura realidad, cuando el individuo está en un completo equilibrio, que de eso hemos hablado en más de una ocasión.

Y estando nuestra mente en equilibrio, en el silencio oportuno, la mente se abre a un conocimiento superior porque entiende que el elemento está preparado para ello. Y según sea su preparación, así será su experimentación.

Amigos, amigas, hermanos y hermanas, os mando mi bendición y el saludo muy afectuoso de los miembros de mi tripulación.

Amor, Noiwanak.

Sala

Gracias, hermana Noiwanak, precioso este comunicado, como todos los que nos das.

¹ Se refiere al conjunto de láminas psicografiadas por Puente y recibidas de Aumnor, que van siendo publicadas en forma de *Álbum de láminas*.

Camello

Hermana Noiwanak, te pregunto, tenemos también a Seiph en esto de desentrañar este camino que tenemos que llevar cada uno en hermandad, y ¿también interviene en esta decodificación de las láminas?

Noiwanak

Sí, aquí con esta pregunta podemos entender la parte intelectual y el puro desconocimiento de la trascendencia. En el fondo, es un complemento el que se precisa y verdaderamente necesario la compenetración con uno mismo o con una misma, y empezar a hilvanar todo un proceso esotérico, que va a permitir la suficiente clarificación mental.

Pero Seiph no puede llegar a indicarnos qué perfil nos corresponde o qué tipo de esfera predomina en nuestro actuar. En todo caso, la consulta que podamos hacer a Seiph, su contestación será que mediante el oportuno silencio de nuestra mente y la suficiente imaginación lleguemos a comprenderlo. Pero a ese nivel trascendental Seiph no nos será de mucha utilidad.

Castaño

Muchas gracias, hermana Noiwanak, por este comunicado en el que nos das nuevas indicaciones para el uso de las Cartas Tseyorianas, en lo relativo a un aspecto muy interesante, que es el conocimiento de nuestro pre-programa personal, un programa que hemos elegido antes de venir a este mundo tridimensional.

En ese sentido, nos has dicho que tenemos una esfera predominante y también un perfil predominante, aunque indudablemente todas las esferas y todos los perfiles tienen su relación y su juego. Pero seguramente nosotros hemos elegido, antes de nacer, una esfera y un perfil, y ahora se trataría de averiguar cuál esfera y cuál perfil es el dominante en nosotros. Y para ello nos has dado algunas indicaciones. Pero eso tiene que ser con un pensamiento de no intelectualidad, mediante la extrapolación.

Pero también la pregunta que te quiero hacer es si, por medio de la propia baraja, de las 12 Esferas, y de los 12 Perfiles, podríamos sacar una carta de entre ambos juegos, como procedimiento también para averiguar cuál es nuestra esfera o perfil predominante. Tal vez, en ese momento de barajar las Esferas y los Perfiles tendríamos que estar en un estado de no pensamiento, de mucha inspiración y de mucha elevación vibratoria, para no dejar que el ego interfiriera. Gracias.

Noiwanak

Efectivamente, el trabajo ha de ser intuitivo, sin pizca de intelectualidad y deseo, y esto es difícil llevarlo a cabo. Por lo que habremos de tener mucha paciencia y mucha calma, como nos indica el Cuento de la Tortuga sin pelo, y que poco a poco vayamos comprendiendo todo el procedimiento.

El procedimiento de acción y de lectura y de interpretación, vendrá acompañado previamente de un estímulo en toda la gama y colorido y formación de imágenes abstractas, que tenéis en disposición mediante juegos, porque así la Confederación lo ha diseñado, y previamente indicado por nuestro maestro Aumnor. Como son los Puzles o Fractales en los que podéis estimular la imaginación, y la memoria, muy importante en estos tiempos.

Estimular la memoria, la retentiva, esa relación causa y efecto que puede proporcionaros una sólida resistencia para los tiempos que vienen o que en algunos aspectos ya están aquí, y que necesita vuestra mente, vuestra memoria reforzarse. Estos ejercicios, tratados con mucho cuidado, con mucha paciencia, con mucha inteligencia también y modestia, pueden ayudaros a llevar a cabo lo que indicamos.

Posteriormente, todo ello servirá para establecer la debida correspondencia con todo el conocimiento que lleva intrínseco el deambular tridimensional.

Así que, poco a poco, iremos comprendiendo el significado de lo que se nos está indicando. Y ¿para qué lo vamos a necesitar, este significado? Precisamente para recoger nuevamente, y digo recoger nuevamente, aunque parezca una redundancia, el conocimiento olvidado, y así poder proporcionar un mayor conocimiento o reconocimiento de nuestra acción.

Punto Sur La Pm

Hola, buenas noches, hermanos y hermanas, Sala y Puente, amada Noiwanak. Gracias por el comunicado que nos has dado, porque me ha sido muy sincrónico, ya que llevo unos días en que el numero 6 me viene, me surge, incluso he soñado con el 6, voy al médico, me sale el 6, y bueno a mí lo que me llega es que estoy en el perfil 6. Ahora que también has dicho que estamos en el sexto paso, y bueno, no sé si me podrías añadir, o decir algo más.

Gracias, un abrazo muy fuerte para ti y tu tripulación, hermanita Noiwanak.

Noiwanak

Con respecto al 6, habremos de prestar mucha atención, recordad el numero de la bestia², y de cuyo perfil habremos de tener mucho cuidado de no caer en dichas redes.

Romano Primo Pm

Hola, saludos amada hermana Noiwanak, recibe un fuerte abrazo y un saludo fraterno a todos los miembros de tu tripulación.

Bueno, nos has dicho en este comunicado que venimos a este mundo con un programa preestablecido, con una carta de presentación. Considerando esto y que aquí, en está 3D todo está previsto, te preguntaría, amada hermana ¿de qué depende el cumplimiento o no de dicho programa?

Gracias, por escucharme.

Noiwanak

Cuando uno establece el debido y correcto posicionamiento psicológico de su persona, está en vías de poder cumplimentar adecuadamente su accionar, y en ese punto comprenderá que todo lo que suceda en su vida, ha sucedido, sucede y sucederá, tiene un motivo, y porque además lo habrá comprendido y muchas veces verificado previamente en la adimensionalidad.

Por lo tanto, la enfermedad, el dolor, será un acicate que le va a permitir evolucionar y transmutar muy rápidamente, y las alegrías lo mismo, en la misma intensidad.

O sea, para él y para ella, el deambular y su accionar, y las circunstancias que les envuelva, tanto de un nivel como de otro, tanto si son agradables o no para el ego, les servirán para afianzarse y volar.

² En el *Apocalipsis*, el número de la Bestia es el 666.

Junto a Ti La Pm

Gracias amada hermanita Sala, amado hermano Puente, y amadísima hermana Noiwanak. Gracias por este bellissimo comunicado, que como siempre nos clarifica muchísimo más.

Muy sincrónico con él, bueno cada mañana saco una carta para ver cuál es mi transitar ese día, y casualmente hoy saqué una carta entre las 80 y era la Séptima Esfera y el Mundo bidimensional.

Así que simplemente la observo, sin meter la mente, y lo que ocurrió es que todo el día me nacía crear, hacer, coser, pintar, era todo un fluir desde la expresión con la creatividad. No sé, seguramente más hermanitos tienen incógnitas sobre las esferas. Si nos puedes dar alguna referencia sobre esta Séptima Esfera. Gracias.

Noiwanak

En realidad, si sois observadores y estáis atentos al significado propio de este trabajo al que nos hemos referido, con las Cartas del Autodescubrimiento, seréis cuidadosos y recopilaréis toda la información que vayáis recibiendo y terminará siendo un modelo y guía para un próximo futuro, muy necesario para los que vienen detrás.

Empieza de Nuevo La Pm

Hola buenas tardes, buenas noches a todos, hermanita Noiwanak y un saludo a tu tripulación.

El domingo pasado estuvimos trabajando con las cartas y precisamente preguntamos cada uno de nosotros, algunos tseyorianos aquí en Monterrey, en Guadalupe, por nuestro perfil y la esfera que predominaba. Y utilizamos para ver los resultados esos cuadros que vienen en la 3ª Edición de la Monografía³, y en mi caso me salió el Perfil 5 y la XII Esfera, y dentro dos elementos, pues venía ahí una palabra característica, y era “Arquetipo”, y no logro entender a qué se refiere ¿Podrías decirme algo? Gracias

³ Véase el *Álbum de Láminas de las Cartas Tseyorianas para el Autodescubrimiento*, 3ª Edición, abril 2023.

Noiwanak

Trabajad, trabajad, trabajad, en retroalimentación, es la clave.

Sala

Gracias hermanita. Bueno, lo dejamos ya deseando feliz tarde, por la hora que es, pasando las 10. Y lo dicho, que mañana todos los que están de convivencias que estas sean muy provechosas para todos. Besitos, buenas tardes, buenas noches

Puente

Abrazos a todos y Tegoyo en nuestro Corazón, que es el Corazón de todos.

ANEXO



Puzle de FractalOm 18 5.KAT

- **TAP 195. SUMA Y SIGUE LA HERMANDAD**

Martes 25 de abril 2023

[...]

Shilcars

¿Las *Cartas del Autodescubrimiento* pueden ser una herramienta eficaz? Claro que sí, con ellas podréis ir por el mundo, porque la adimensionalidad os hablará en todo momento. Sí, os hablará y os informará, y os dirá qué pasos tenéis que seguir en los momentos más críticos, que van a sucederse. Y únicamente se precisa ese *punto y seguido*, siguiendo esa ruta que en un principio decidisteis llevar a cabo.

Shilcars

Es evidente que vuestro mundo no es peor que otro mundo, con características parecidas. Eso es, no es que esté peor vuestro mundo, es que vuestro mundo es mucho más complejo ahora, y exige de sus habitantes que se especialicen y se pongan al día y abandonen viejas estructuras mentales que les atan incomprensiblemente a un pasado. O sea, el mundo vuestro requiere ahora una especialización, y en Tseyor la tenéis.

Y necesitáis también esa guía, en cualquier momento de vuestra vida, en cualquier circunstancia, para tomar una decisión, por ejemplo, y tenéis la herramienta adecuada: las *Cartas del Autodescubrimiento*.

Claro que todo ello necesita una preparación y una especialización, una comprensión y dominar un lenguaje, un lenguaje que está hecho en hermandad, un lenguaje que está hecho a propósito para que se pueda hablar entre vosotros y para vosotros.

Y entonces, ¿dónde está el problema? El problema no existe, únicamente *punto y seguido*, seguir adelante y aprovechar todas las circunstancias, porque todas, aunque se vean en contra, van a resultar favorables, si sabéis accionar debidamente. Si os ocupáis de todo lo que tenéis entre manos, y ya veis, es bien sencillo: uniros en hermandad.

Una Pica en Barcelona La Pm

Mi pregunta es sobre el tema de las *Cartas del Autodescubrimiento*, si nos puedes dar una explicación de las cartas de las Esferas, de cada una de las Esferas, para poder entender mejor y saber continuar con ese aprendizaje que estamos intentando llevar a cabo.

[...]

Shilcars

Por ejemplo, una de las particularidades es que tienen relación directa con los Perfiles, por lo tanto, los Perfiles es el complemento de las Esferas, según el orden en que estas aparecen, del 1 al 12, ambos inclusive.

Una Pica en Barcelona La Pm

Entonces, por ejemplo, la Esfera IV está relacionada con el Manto Protector. Gracias.

Shilcars

La Esfera IV estará relacionada directamente con el Perfil 4.

Junto a Ti La Pm

Gracias, amado hermano Puente y amadísimo hermano Shilcars.

Solo puedo dar las gracias, ya me dijeron que pedir era del ego. Así que gracias porque ayer retroalimentaba justo lo que hoy compartes, muy sincrónico, porque a veces tengo la sensación de que los egos niegan la realidad. Sabemos que vamos a vivir estas circunstancias, sabemos que nos piden que seamos elementos hábiles, fuertes y ágiles, además de bondadosos, y tengo la sensación que nos estamos entrenando para eso.

Entonces, solamente agradecerte y dar las gracias también por todas las herramientas que nos estáis dando, porque todas las circunstancias que estamos viviendo, gracias a las Cartas, gracias a las Láminas, a todos los Talleres, que resuenen con creatividad, es un regalo.

Pero te quería preguntar: para transmutar esos egos, que en realidad nos limitan, porque no quieren ver la realidad tal cual, y nos limitan a nosotros y de alguna forma por los campos morfogenéticos frenan al colectivo y ponen palos en las ruedas, porque impiden el avancen hacia esos pueblos Tseyor y hacia esas sociedades armónicas.

Shilcars

El miedo se supera y se evidencia muy claramente, con lo cual se refleja en la transmutación, y viceversa.

Piedra La Pm

Hola Shilcars, escuchando el comunicado que nos acabas de dar veo que se une la palabra *conocimiento*, que tenemos todos conocimiento, la confianza, el trabajo con las cartas, la hermandad y una parte que has dicho, *especialización*, que es el momento de la especialización.

Entonces yo te pregunto, tenemos lo que se llama el equipo de la Cátedra del Púlsar, que es un equipo de especialización dentro de Tseyor, porque trabajamos el cerebro, pero también a nivel personal me he dado cuenta que la hermandad es básica para llegar a ese conocimiento, porque todo conocimiento es para darlo a los demás sin esperar nada a cambio, no es para uno mismo.

Y tuve la experiencia que recibí una imagen, no me la esperaba, y vi como una gran pirámide y aquello me resultó que era el conocimiento, que estaba todo allí el conocimiento, pero que se llegaba simplemente, pues cuando se sentía esa hermandad. Y que era muy importante tener la confianza en eso que se recibe para darlo, desde la mayor humildad posible, porque si no, no funcionaba, y quería compartirlo contigo para ver si nos puedes dar alguna referencia, porque cuando estoy en la Cátedra y hacemos extrapolaciones, pues siento que estoy recibiendo una información directa de Charcot y la transmito al grupo tal cual. Eso quería comentar. Muchas gracias.

Shilcars

Has puesto de ejemplo el conocimiento, y como símbolo del mismo a la pirámide, y podríamos añadir también que el conocimiento es igual a una pirámide puesta al revés.

Una Pica en Barcelona La Pm

Hola Shilcars, perdona la insistencia, pero creo que si hacemos bien la relación podemos desarrollar todas las esferas mañana o intentarlo, por ejemplo, continuemos con el ejemplo que he utilizado: la Cuarta Esfera y el Perfil IV. Cuarta Esfera, el Caos y Perfil IV, Protege al Conjunto con su Manto Cósmico.

Entonces, ¿qué relación tiene el Caos con proteger al conjunto con su manto cósmico, o sea ¿el Perfil IV, ha de protegernos del Caos? O no se refiere a la protección del Caos, sino a un orden. Bueno, no lo sé, hago la pregunta y a ver qué nos puedes decir. Gracias.

Shilcars

Podéis tener en cuenta también que del Caos nació este Universo.

Una Pica en Barcelona La Pm

Bueno, le daremos unas vueltas y sacaremos conclusiones interesantes.

Otro tema, has hablado de que el mundo requiere especialización. No lo sé, pero lo he relacionado con las *Cartas del Autodescubrimiento*, como un nuevo inicio, si descubrimos ese plan de vida que ahora a los tseyorianos, desde las cartas, se nos está indicando. Digamos que dentro de ese plan de vida que es ver qué Esfera tenemos predominante, y de ahí de esa Esfera, de ese Perfil, conforme vayamos autodescubriéndonos, continuando ese hilo ¿llegaremos a nuestra especialización? Gracias.

Shilcars

Poco a poco, iremos introduciéndonos en el significado, en el lenguaje propiamente de las estrellas, con relación a las *Cartas del Autodescubrimiento*, para vuestra guía adecuada.

Sin embargo, un dato a tener en cuenta es que cuando trabajéis con ellas lo hagáis con todas las cartas del juego, no separéis, no discriminéis. Las cartas conforman un puzle y ese puzle es vuestra propia representación individual y grupal.

Y también deciros que la comprensión de las Cartas llegará en la medida en que trabajéis la interiorización, no olvidéis ese norte en vuestra vida, y no al revés.

Castaño

Hola gracias, quería hacer una pregunta relacionada también con las Doce Esferas del Universo, y el dibujo que nos proporcionó Puente en el comunicado 1187, donde aparecen Doce Esferas de distintos colores y en casi todas, menos en una, que es blanca, aparecen unos grafismos, una escritura en una lengua que no conocemos, conscientemente al menos.

Y te quería preguntar sobre el significado de esos grafismos, en primer lugar, a qué lengua pertenecen, si es la de Atlantis, como en otros casos hemos recibido mensajes en otras láminas, escritos en esa lengua, y qué quieren decir, qué nos quieren indicar con su escritura. Gracias Shilcars.

Shilcars

Esa es labor vuestra, habéis de extrapolar vuestro pensamiento y trabajar la interiorización, y el resultado se dará por añadidura.

- **TAP 196. ESTAMOS PRECONIZANDO LA ESPECIALIZACIÓN**

Jueves 27 de abril 2023

[...]

Castaño

Gracias, querido hermano Shilcars por este comunicado, que esperábamos, sobre la especialización. Efectivamente, días anteriores hemos estado hablando de esta idea, y de sus significados, que nos podrían parecer que son diversos, según el contexto de uso. En principio, ya nos habéis hablado de la especialización en comunicados anteriores, en el sentido de que la especialización, en Tseyor, es fundamentalmente el autodescubrimiento, la interiorización, el trabajo en el Ich, el navegar por la realidad de los mundos, el acceder al mundo creativo. Esa es la idea que más se propaga en vuestros comunicados. Puede que además de esa idea haya otros sentidos sobre la especialización, porque dentro de esa amplia gama de la interiorización, el trabajo también puede ser muy diverso, como por ejemplo la ayuda a los demás, la divulgación, la sanación, el descubrir nuevos conocimientos.

Y en ese sentido, cuando se busca el conocimiento trascendente, por ejemplo en la UTU, o en la Fuente del conocimiento, a mí, particularmente ya sabéis todos que estoy muy interesado en traducir los mensajes escritos en esa lengua supuestamente de Atlantis. Y como tú me recomendaste que investigara en la adimensionalidad, hoy, sin querer y sin proponérmelo, he tenido una experiencia en donde me han llegado mensajes escritos en esa lengua. He dicho, bueno, ya están aquí, es maravilloso, esto es lo que yo quería. Pero sin entender lo que dicen. Los veo, creo que es la misma escritura que aparece en algunas láminas, porque tiene los mismos rasgos. Y el primer enigma que se me plantea es averiguar si es una escritura ideográfica, que representa ideas, o es una escritura fonográfica, es decir que representa sonidos, porque son dos sistemas de escritura muy distintos, aunque hay también sistemas mixtos, en parte ideográficos y en parte fonográficos. Esta es la impresión que tengo, que esa escritura es mixta. Y esa es la pregunta que te quería hacer, si me puedes dar algunas referencias. Gracias.

Shilcars

“La curiosidad mató al gato”. Poco a poco iremos comprendiendo el porqué se transmiten esos gráficos, esas ideas gráficas, que de alguna forma están pidiendo paso a conformaciones mentales primigenias, pero que han perdido, en parte, la realidad de su procedencia.

Son estímulos que van a permitir, al igual que los gráficos, el color y las propias Cartas del Autodescubrimiento, junto con los Talleres de interiorización, abriros a vuestro mundo, que os pertenece, en la propia realidad de los mundos.

3. ORIENTACIONES PARA EL USO DE LAS CARTAS TSEYORIANAS

Estas orientaciones provienen de diversos hermanos y hermanas que aportado sugerencias y experiencias sobre el uso de las Cartas del Autodescubrimiento.

Para realizar consultas utilizando las Cartas Tseyorianas habrá que formular una pregunta que tenga una relación trascendente con algún aspecto de nuestro pensamiento o de nuestra vida.

Las consultas se pueden hacer primero a los Arcanos Mayores y después a los Arcanos Menores, o bien al conjunto de las 80 Cartas tomadas como un todo y barajadas en un solo mazo. Esto se hará a elección de cada consultante.

Sugerimos los siguientes procedimientos de consulta.

Primer procedimiento.

Una vez pensada y verbalizada la pregunta el que hace la consulta baraja las cartas, las corta en dos montones y elige uno de los dos para ir sacando cartas del mismo, en el orden en el que están amontonadas.

Primero sacamos una carta y la ponemos boca arriba, y relacionamos sus símbolos: la palabra maya, el símbolo del mantra de protección que contiene y el dibujo que hay en ella con la pregunta realizada, tenemos que hacer una interpretación de estos simbolismos referidos a la pregunta. Si la respuesta es satisfactoria, ahí acabará la consulta.

Si hay más dudas o aspectos que no quedan resueltos, tomamos la siguiente carta del montón y la ponemos bocarriba, relacionando sus simbolismos con la anterior carta y con la pregunta. Si estas referencias nos satisfacen damos por acabada la consulta. En caso contrario, podemos continuar con una tercera carta y siguientes, hasta que quedemos satisfechos.

Segundo procedimiento.

Una vez formulada la pregunta y barajadas las cartas por el consultante, se disponen aleatoriamente en tres montones. El primero representará el pasado, el segundo el presente, el tercero el futuro.

Se vuelven bocarriba los montones y se toma la primera carta de cada uno, colocándolas en línea: pasado, presente, futuro.

Si necesitamos más referencias, volteamos los montones de cartas y hacemos otra toma de cada montón, la de arriba de cada uno de ellos, y las ponemos debajo de la fila anterior.

Ahora tendremos dos filas de 3 cartas cada una, cuyos números, símbolos y significados tendremos que poner en relación con la pregunta formulada, realizando una interpretación en la que ha de primar la intuición y la primera impresión que nos llegue.

Para interpretar las tiradas hay que familiarizarse con los 7 pasos y los 7 símbolos del mantra de protección y sus significados en el sendero de interiorización, así como con el significado de los Doce Perfiles y las Doce Esferas del Universo.

Hay que tener en cuenta realizar preguntas que no estén basadas en el deseo o en el miedo, confiar en que vamos a recibir las respuestas adecuada y aceptar la respuesta. La primera impresión que se tiene al ver la carta es la que más vale, porque nace de la intuición, sin que haya intervenido la razón.

Cada cual en base a la experiencia que da la práctica irá aprendiendo y comprobando la veracidad de las respuestas obtenidas.

En la segunda lámina de los dos juegos de Arcanos Mayores, Esferas del Universo y Perfiles, están repetidas las 4 últimas cartas, para que a la hora de imprimirlas poder aprovechar las casillas inferiores, que de otra forma quedarían vacías, y así tener repetidas, para una segunda colección de Cartas, estas cuatro últimas.

*Tercer procedimiento*⁴

Las cartas se pueden lanzar haciendo una pregunta previa, o preguntando por una situación o persona.

Se puede elegir una tirada de 1 carta. Esa carta revelará una respuesta sintética, clara, y directa, acerca de la pregunta o situación de la persona.

Se puede optar por una tirada de 3 cartas. Numerológicamente esto es el 3. El 1 es el padre, el 2 la madre, el 3 el hijo. Y otros tipos de significados numerológicos que en Tseyor ya sabemos. El 1, el 2 y el 3, cada carta según su posición en la tirada también tiene un significado.

Se puede optar por una tirada de 6 cartas, en dos grupos de 3. Por tanto tenemos 3 cartas y 3 cartas. Que es el 3 3. Las tres cartas a la izquierda son un lado del espejo. Las otras 3 son la otra cara del espejo.

Se puede optar por una tirada de 7 cartas, y numerológicamente tenemos el simbolismo numérico del lenguaje de símbolos de Tseyor que ya conocemos (taller de símbolos). Siendo el 7, o la carta séptima, por ejemplo, la síntesis, o resultado final.

Finalmente se puede optar por una tirada de 12 cartas, donde cada carta revela un aspecto importante sobre la pregunta, persona, o situación, siendo el 12 otro valor simbólico profundo.

Y seguramente existirán otros procedimientos o formas de tirar las cartas.

La elección de un tipo u otro de tirada de cartas dependerá de la situación, la persona, el hábito o gusto de la persona y su predisposición a la hora de tirar las cartas.

Porque en el fondo, cualquier forma de tirar las cartas que usemos será una muleta para una revelación o información trascendente que nos ha de llegar a través de la intuición, a través de las cartas como elemento disparador.

⁴ Aportación de Pigmalión.

Cuarto procedimiento

Se hace una consulta primero a los Arcanos Mayores y después a los Arcanos Menores. Barajamos las Doce Esferas del Universo, sacando una carta; después se barajan los Doce Perfiles y se saca una carta. Poniendo en relación ambas cartas, según la Tabla Combinatoria de Esferas y Perfiles, obtendremos una palabra como clave de interpretación.

A continuación, hacemos la misma pregunta a las cartas de los Arcanos Menores, las barajamos y sacamos una carta, para su interpretación podemos utilizar la Tabla Combinatoria de Pasos y Símbolos del Mantra de Protección, que nos dará una palabra clave.

Poniendo en relación la primera palabra obtenida de los Arcanos Mayores con la segunda palabra obtenida de los Arcanos Menores obtendremos una interpretación intuitiva relacionada con el significado de la pregunta.

TABLA COMBINATORIA DE LAS DOCE ESFERAS CON LOS ARCANOS MAYORES

24 ARCANOS MAYORES

	PERFIL I Conecta	PERFIL II Custodia	PERFIL III Enraíza	PERFIL IV Cubre	PERFIL V Conduce	PERFIL VI Empatiza	PERFIL VII Valida	PERFIL VIII Limpia	PERFIL IX Representa	PERFIL X Sana	PERFIL XI Defiende	PERFIL XII Integra
ESFERA 1 Absoluto	Expresa	Diseña	Crea	Ampara	Proyecta	Relaciona	Conforma	Brilla	Esplendor	Purifica	Fortalece	Protege
ESFERA 2 Micropartícula	Anuncia	Informa	Late	Organiza	Ubica	Conecta	Ubicuidad	Define	Configura	Regenera	Presencia	Aguarda
ESFERA 3 Fractal	Disemina	Genera	Emana	Despliega	Sitúa	Extiende	Comparte	Corrige	Adopta	Rectifica	Magnifica	Da vida
ESFERA 4 Caos	Mezcla	Combina	Enrarece	Oscurece	Divide	Diversifica	Reifica	Dogmatiza	Destruye	Confunde	Altera	Recrea
ESFERA 5 Adimensionalidad	Configura	Codifica	Cromosomiza	Orbifica	Modela	Elabora	Interpenetra	Denota	Geometriza	Energetiza	Autentica	Arquetipo
ESFERA 6 Unidimensional	Concreta	Encripta	Plasma	Aglutina	Aquí	Puntualiza	Presencia	Cristaliza	Consolida	Conserva	Está	Paciente
ESFERA 7 Bidimensional	Extiende	Enrolla	Alinea	Divide	Ramifica	Acepta	Va y viene	Renace	Desplaza	Concede	Intermitencia	Fluctúa
ESFERA 8 Tridimensional	Estructura	Eleva	Crece	Construye	Recorre	Cuantifica	Entiende	Escribe	Asienta	Desgasta	Apropia	Ofrenda
ESFERA 9 Tetradimensional	Amplifica	Espeja	Multiplica	Difumina	Reconoce	Comprende	Abarca	Poetiza	Resalta	Restituye	Desafecta	Magnifica
ESFERA 10 Pentadimensional	Piensa	Refleja	Engrandece	Puzle	Experimenta	Ve	Modeliza	Confirma	Esquematiza	Piensa	Recuerda	Contempla
ESFERA 11 Hexadimensional	Devoción	Alaba	Agradece	Siente	Adivina	Serafines	Unitotal	Entona	Embellece	Vivifica	Cristifica	Agradece
ESFERA 12 Heptadimensional	Voluntad	Conoce	Contempla	Unifica	Engloba	Integra	Sabiduría	Infinitud	Totaliza	Renueva	Unifica	Abstrae

TABLA COMBINATORIA DE PASOS Y SÍMBOLOS DEL MANTRA DE PROTECCIÓN

49 ARCANOS MENORES

	EL VINO	EL PAN	EL PEZ	EL MANTO	SANDALIAS	EL BÁCULO	EL ARCA
BEH	Impulsa	Alegra	Asume	Protege	Enseña	Equilibra	Entusiasma
SAYAB	Acrecienta	Florece	Asienta	Descubre	Fortalece	Abre	Regenera
TSEEK	Fortifica	Purifica	Unifica	Santifica	Muestra	Empodera	Pacifica
SUUT	Aspira	Orienta	Clarifica	Observa	Experimenta	Reconoce	Embellrece
KAT	Proyecta	Recompensa	Descubre	Asienta	Sabe	Aglutina	Crea
OKSAH	Anuncia	Alienta	Da certeza	Da visión	Gratifica	Ilumina	Unifica
ICH	Ennoblece	Confirma	Amplifica	Engrandece	Inspira	Eleva	Integra

4. EL CONOCIMIENTO, LA SABIDURÍA Y LA EXPERIENCIA REPRESENTADOS EN EL REPERTORIO SIMBÓLICO DE LAS CARTAS TSEYORIANAS PARA EL AUTODESCUBRIMIENTO

En este capítulo se recogen algunas impresiones sobre las Cartas del Autodescubrimiento aportadas por los editores de esta monografía, en consonancia con la Filosofía de Tseyor.

Los Arcanos Mayores configuran los espacios de creación, manifestación y retroalimentación

- Las Doce Esferas del Universo son ese *Tiempo Simbólico Estelar*
- Los Doce Perfiles del Universo encarnan el *Yo en Retroalimentación* que asumimos y expandimos en el deambular por el cosmos. Es decir, en los Arcanos Mayores está la clave TSE-YOR. Como dice Aumnor en el com. 1180

Así que Tseyor únicamente os indica que en este Tiempo Simbólico Estelar del Yo en Retroalimentación está la clave. Ahí tenéis la llave, y la combinación la tenéis en vuestras manos, en vuestra mente y en vuestra bondad de actuación, sin esperar nada a cambio.

Los Arcanos Menores registran la **Clave**, la **Llave** y la **Combinación** del proceso de nuestro despertar, pues describen paso a paso la transmutación

Los 7 pasos del camino de interiorización: *Beh, Sayab, Tseek, Suut, Kat, Oksah, Ich* describen simbólicamente los 7 momentos de la transmutación.

Los tres primeros dan la **Clave**:

- *Beh*: aceptar
- *Sayab*: comprender
- *Tseek*: transmutar

Son el fundamento del proceso alquímico, con ello se activa la energía *Juul*.

Los dos siguientes son la **Llave**:

- *Suut*: subir de vibración, abrir nuestra consciencia
- *Kat*: transformar nuestro barro creador

Constituyen la fase operativa del proceso: el *Juul* está realizando su obra transformadora.

Los dos últimos proporcionan la **Combinación**:

- *Oksah*: tutelarnos hacia la realidad de los mundos
- *Ich*: alcanzar el verdadero significado de todo, la unidad con nosotros mismos y con el Todo

Con ellos, la energía *Juul* alcanza su cumbre y se expande por todo el Universo para beneficio de todo y de todos.

Los símbolos del mantra de protección son cosignificantes con los 7 pasos nombrados en las palabras mayas: *El Vino, el Pan, el Pez, el Manto, las Sandalias, el Báculo, el Arca* y describen cada uno de los momentos que se recorren en cada uno de los itinerarios de transmutación y autodescubrimiento del proceso del despertar.

En el recorrido del *Beh*, beberemos del Vino y comeremos el Pan que nos impulsan hacia el Pez (el conocimiento y la sabiduría de los Avatares de Atlantis), donde con la protección del Manto y la ayuda de las Sandalias podremos tutelar, auxiliados por el Báculo, a todas las réplicas hacia el Arca, la realidad de los mundos.

Este proceso se repite en el itinerario marcado por cada una de las palabras mayas.

El juego de las *Cartas Tseyorianas para el Autodescubrimiento* nos permite formular preguntas y hacer tiradas que, actuando en la causa y efecto mediante el mecanismo de la sincronicidad, proporcionan la respuesta que nos da el Universo a la pregunta que hagamos inteligentemente.

Haciendo una tirada de cartas podremos leer la respuesta que nos da el Universo cifrada en los símbolos de la filosofía de Tseyor. Ahí juega también la habilidad y sagacidad del intérprete para descifrar el significado de la respuesta, cuya interpretación será ante todo intuitiva.

En el caso del grupo Tseyor en su conjunto, estamos actualmente en el punto 2.7 del recorrido, véase la carta correspondiente, el *Arca del Sayab*. Por tanto, representa trabajar el tema de la *comprensión transmutadora*, a nivel grupal, para alcanzar el *Ich*.

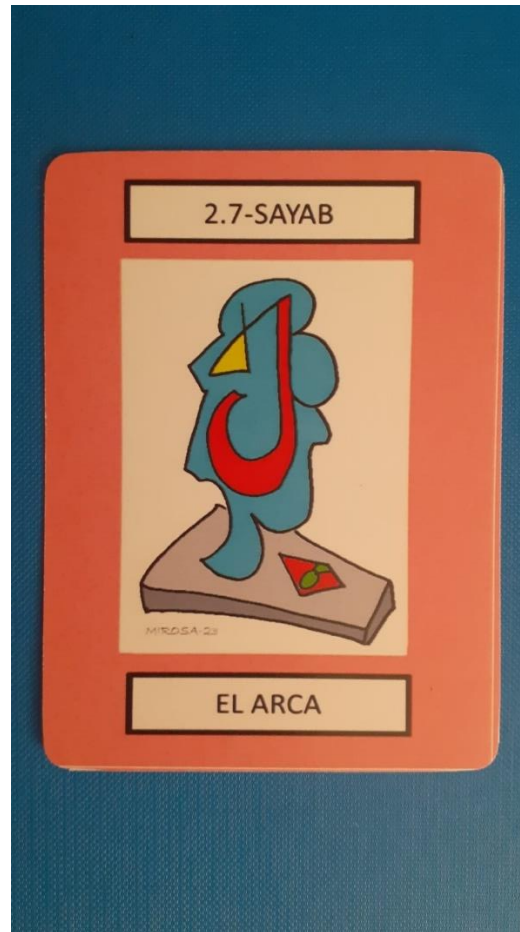

Cada uno puede preguntar a las Cartas Tseyorianas en qué momento está en el proceso de recorrer los 7 pasos y así descubrir el punto de su deambular y aplicarse a lo que efectivamente le indica ese momento, en cuanto al trabajo interior.

Así, el trabajo interior de cada uno de los componentes del grupo contribuirá a la consecución de la meta grupal del presente ciclo: la *comprensión transmutadora* nos permite alcanzar la unidad.

PROCESO ALQUÍMICO DEL DESPERTAR

Pasos	Símbolos	Juul	Transmutación	Esferas y Perfiles
7.Ich Faz, rostro verdadero	El Arca Realidad de los mundos	Se proyecta al cosmos	Unidad con todo y con todos	<p>El proceso se realiza en cada Esfera del Universo</p> <p>Cada uno de los Perfiles realiza el ciclo de pasos y símbolos en cada uno de los Arcanos Menores</p>
6.Oksah Introducir	El Báculo Tutelar réplicas	Se expande a los demás	Tutelar	
5.Kat Arcilla creadora	Las Sandalias Andar el camino	Regenera	Transformar	
4.Suut Protección	El Manto Devolver oscuridad	Purifica	Subir la vibración	
3.Tseek Cristo en nuestro interior	El Pez Predicar, divulgar	Sublima	Comprender	
2.Sayab Fuente de conocimiento	El Pan Manantial de luz	Asciende	Transmutar	
1.Beh Inicia el sendero	El Vino Energía vital	Se activa	Aceptar	
<i>AUTOOBSERVACIÓN – DESAPEGO – SACRIFICIO POR LA HUMANIDAD</i>				

LAS CARTAS PARA MEDITAR

Hacer una tirada preguntando por la energía del *aquí y ahora*, observar una, dos o tres cartas y meditar sobre sus significados.

TRABAJAR CON LOS ARCANOS MAYORES Y MENORES

Observar cada Arcano, mayor y menor, y memorizar su figura es impregnarse de su energía y de su simbolismo.

5. LÁMINAS TSEYORIANAS PARA EL AUTODESCUBRIMIENTO

5.1. ARCANOS MAYORES

- **DOCE ESFERAS DEL UNIVERSO**
- **DOCE PERFILES**

PRIMERA ESFERA



EL ABSOLUTO

SEGUNDA ESFERA



LA MICROPARTÍCULA

TERCERA ESFERA



EL FRACTAL

CUARTA ESFERA

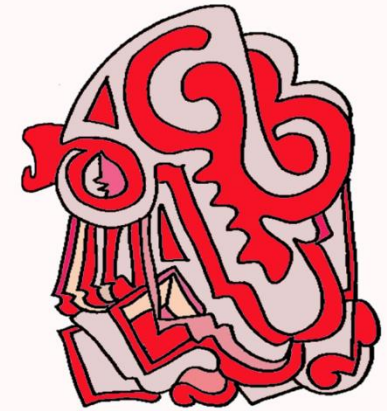

EL CAOS

QUINTA ESFERA



LA ADIMENSIONALIDAD

SEXTA ESFERA



MUNDO UNIDIMENSIONAL

SÉPTIMA ESFERA



MUNDO BIDIMENSIONAL

OCTAVA ESFERA



MUNDO TRIDIMENSIONAL

NOVENA ESFERA

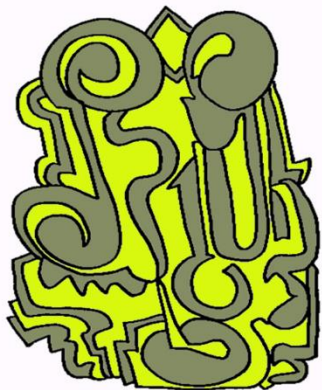

MUNDO TETRADIMENSIONAL

DÉCIMA ESFERA



MUNDO PENTADIMENSIONAL

UNDÉCIMA ESFERA



MUNDO HEXADIMENSIONAL

DUODÉCIMA ESFERA



MUNDO HEPTADIMENSIONAL

NOVENA ESFERA



MUNDO TETRADIMENSIONAL

DÉCIMA ESFERA



MUNDO PENTADIMENSIONAL

UNDÉCIMA ESFERA



MUNDO HEXADIMENSIONAL

DUODÉCIMA ESFERA



MUNDO HEPTADIMENSIONAL

PERFIL I



MIROSA-23.

CONECTA AMBOS MUNDOS

PERFIL II

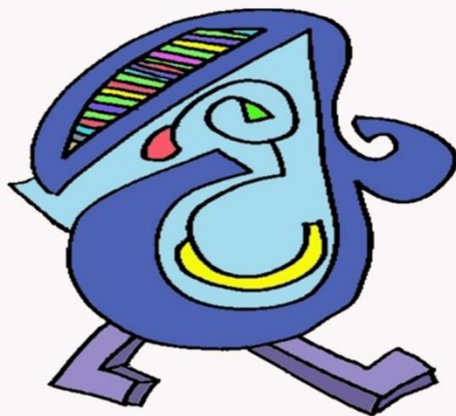

MIROSA-23.

**CUSTODIA LA INFORMACIÓN
RECIBIDA**

PERFIL III



MIROSA-23.

**ENRAÍZA LA INFORMACIÓN EN
EL ÁRBOL DE LA VIDA**

PERFIL IV



MIROSA-23.

**PROTEGE AL CONJUNTO CON
SU MANTO CÓSMICO**

PERFIL V



MIROSA-23.

**CONDUCE AL PUEBLO POR
CAMINOS PEDREGOSOS**

PERFIL VI



MIROSA-23.

**POR SU GRAN PREPARACIÓN
CONECTA CON TODOS**

PERFIL VII



MIROSA-23.

**VALIDA LOS PUNTOS DE VISTA
NO CONCORDANTES**

PERFIL VIII



MIROSA-23.

LIMPIA Y PROTEGE DE DOGMAS

PERFIL IX



CUIDA LA IMAGEN DEL GRUPO

PERFIL X



CUIDA LA SALUD FÍSICA Y MENTAL
DE TODOS

PERFIL XI



MONJE Y GUERRERO

PERFIL XII



CUIDA DE TODOS
AMOROSAMENTE

PERFIL IX



CUIDA LA IMAGEN DEL GRUPO

PERFIL X



CUIDA LA SALUD FÍSICA Y MENTAL
DE TODOS

PERFIL XI



MONJE Y GUERRERO

PERFIL XII



CUIDA DE TODOS
AMOROSAMENTE

5.2. ARCANOS MENORES

1.1-BEH



EL VINO

1.2-BEH



EL PAN

1.3-BEH



EL PEZ

1.4-BEH

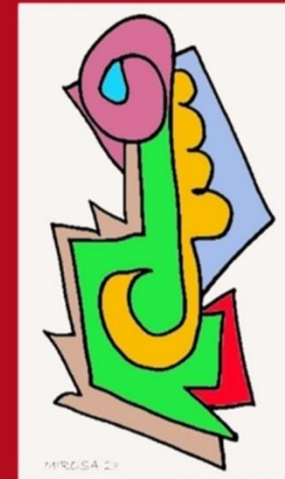

EL MANTO

1.5-BEH



LAS SANDALIAS

1.6-BEH



EL BÁCULO

1.7-BEH



EL ARCA

CARTAS TSEYORIANAS
PARA EL
AUTODESCUBRIMIENTO

EL JUEGO CONSTA DE
80 CARTAS:
24 ARCANOS MAYORES
49 ARCANOS MENORES
Y 7 COMODINES



tseyor.org

2.1-SAYAB



EL VINO

2.2-SAYAB



EL PAN

2.3-SAYAB



EL PEZ

2.4-SAYAB



EL MANTO

2.5-SAYAB

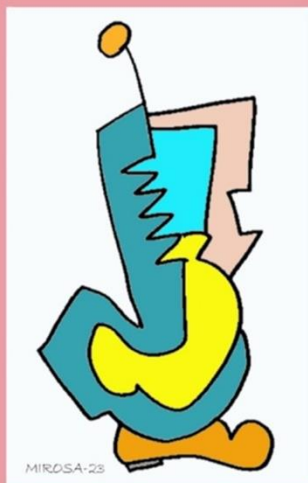

LAS SANDALIAS

2.6-SAYAB



EL BÁCULO

2.7-SAYAB

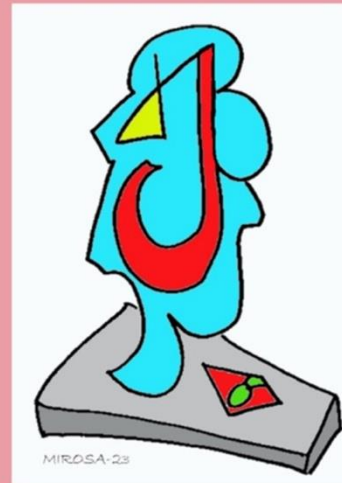

EL ARCA

CARTAS TSEYORIANAS
PARA EL
AUTODESCUBRIMIENTO

EL JUEGO CONSTA DE
80 CARTAS:
24 ARCANOS MAYORES
49 ARCANOS MENORES
Y 7 COMODINES



tseyor.org

3.1-TSEEK



EL VINO

3.2-TSEEK



EL PAN

3.3-TSEEK

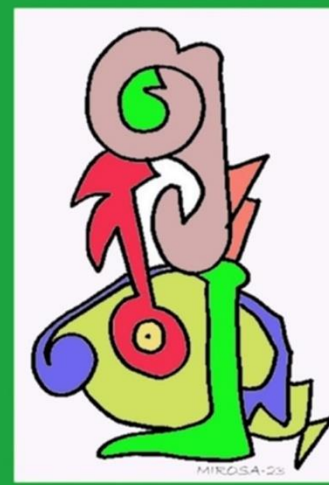

EL PEZ

3.4-TSEEK

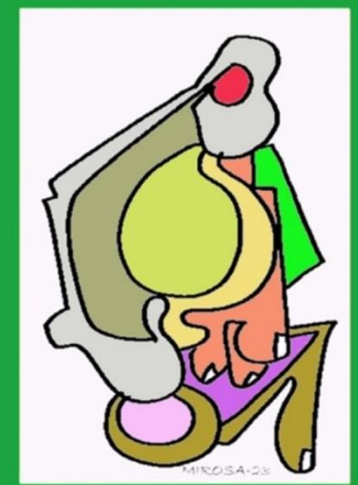

EL MANTO

3.5-TSEEK

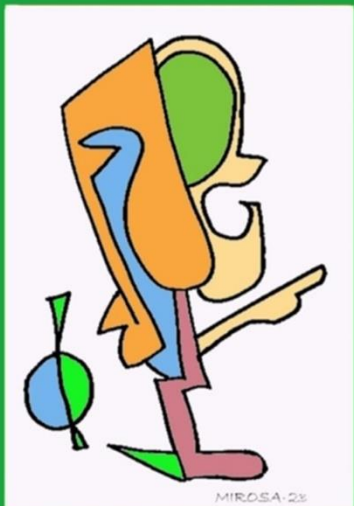

LAS SANDALIAS

3.6-TSEEK

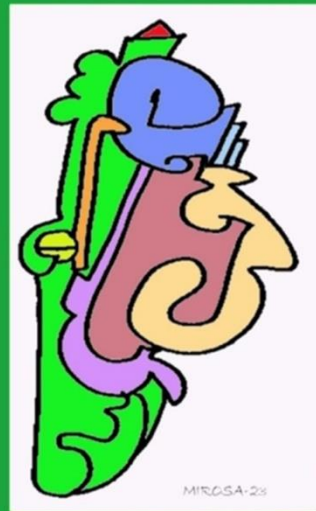

EL BÁCULO

3.7-TSEEK



EL ARCA

CARTAS TSEYORIANAS
PARA EL
AUTODESCUBRIMIENTO

EL JUEGO CONSTA DE
80 CARTAS:
24 ARCANOS MAYORES
49 ARCANOS MENORES
Y 7 COMODINES



tseyor.org

4.1-SUUT



EL VINO

4.2-SUUT

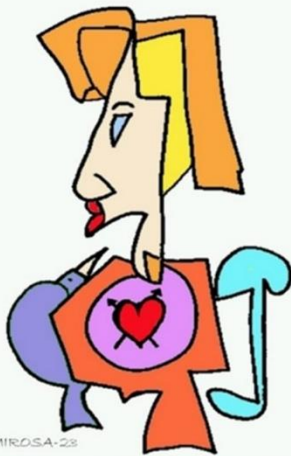

EL PAN

4.3-SUUT



EL PEZ

4.4-SUUT



EL MANTO

4.5-SUUT



LAS SANDALIAS

4.6-SUUT

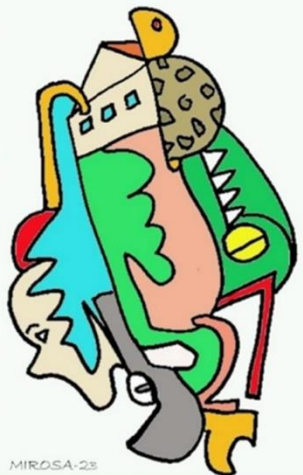

EL BÁCULO

4.7-SUUT



EL ARCA

CARTAS TSEYORIANAS
PARA EL
AUTODESCUBRIMIENTO

EL JUEGO CONSTA DE
80 CARTAS:
24 ARCANOS MAYORES
49 ARCANOS MENORES
Y 7 COMODINES



tseyor.org

5.1-KAT



EL VINO

5.2-KAT

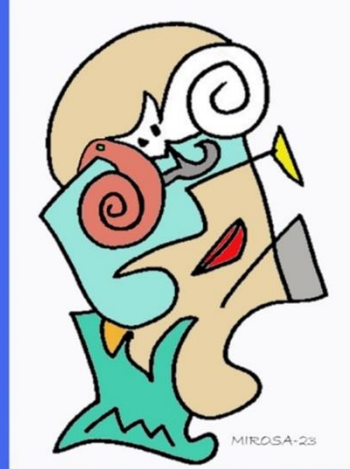

EL PAN

5.3-KAT

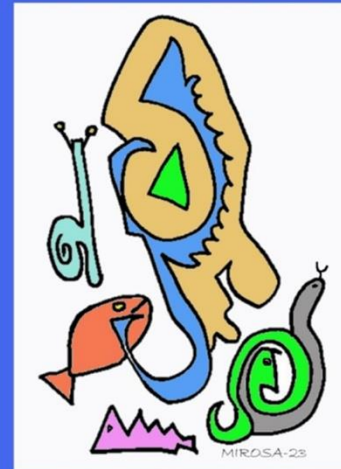

EL PEZ

5.4-KAT



EL MANTO

5.5-KAT



LAS SANDALIAS

5.6-KAT

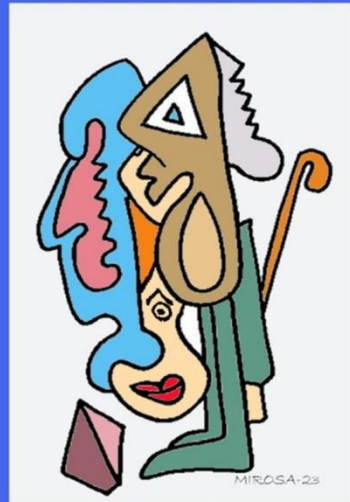

EL BÁCULO

5.7-KAT



EL ARCA

**CARTAS TSEYORIANAS
PARA EL
AUTODESCUBRIMIENTO**

**EL JUEGO CONSTA DE
80 CARTAS:
24 ARCANOS MAYORES
49 ARCANOS MENORES
Y 7 COMODINES**



tseyor.org

6.1-OKSAH



EL VINO

6.2-OKSAH



EL PAN

6.3-OKSAH



EL PEZ

6.4-OKSAH



EL MANTO

6.5-OKSAH



LAS SANDALIAS

6.6-OKSAH

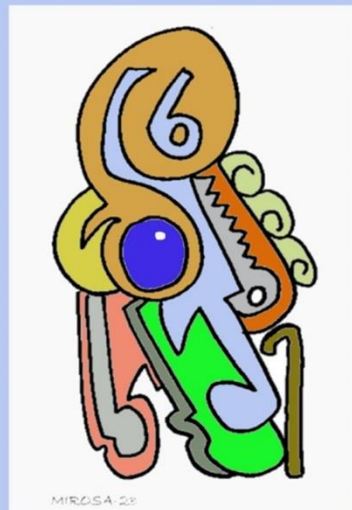

EL BÁCULO

6.7-OKSAH



EL ARCA

CARTAS TSEYORIANAS
PARA EL
AUTODESCUBRIMIENTO

EL JUEGO CONSTA DE
80 CARTAS:
24 ARCANOS MAYORES
49 ARCANOS MENORES
Y 7 COMODINES



tseyor.org

7.1-ICH



MIROSA-23

EL VINO

7.2-ICH



MIROSA-23

EL PAN

7.3-ICH

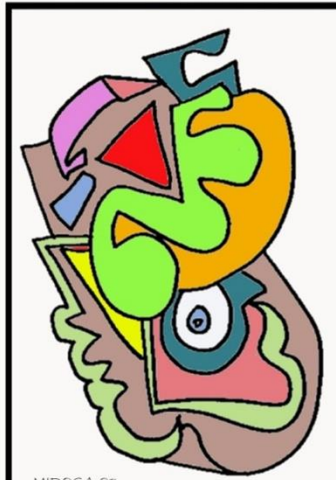

MIROSA-23

EL PEZ

7.4-ICH

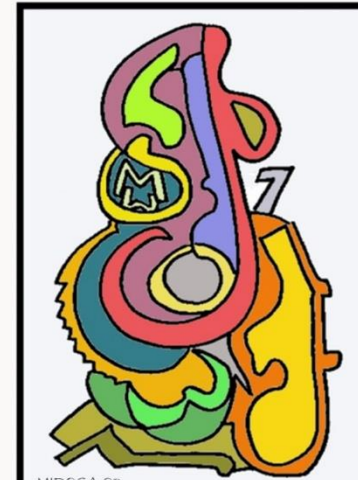

MIROSA-23

EL MANTO

7.5-ICH

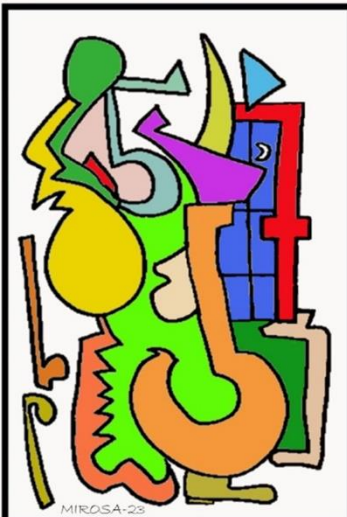

MIROSA-23

LAS SANDALIAS

7.6-ICH

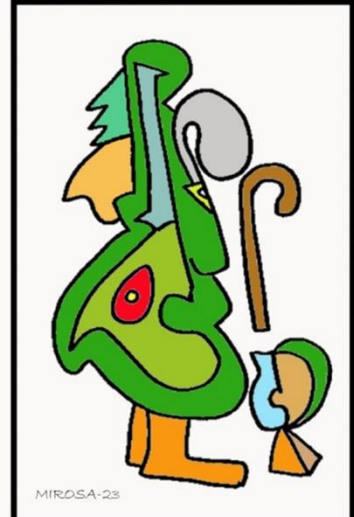

MIROSA-23

EL BÁCULO

7.7-ICH

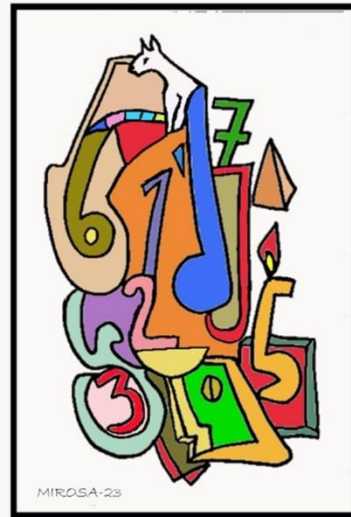

MIROSA-23

EL ARCA

CARTAS TSEYORIANAS
PARA EL
AUTODESCUBRIMIENTO

EL JUEGO CONSTA DE
80 CARTAS:
24 ARCANOS MAYORES
49 ARCANOS MENORES
Y 7 COMODINES



tseyor.org

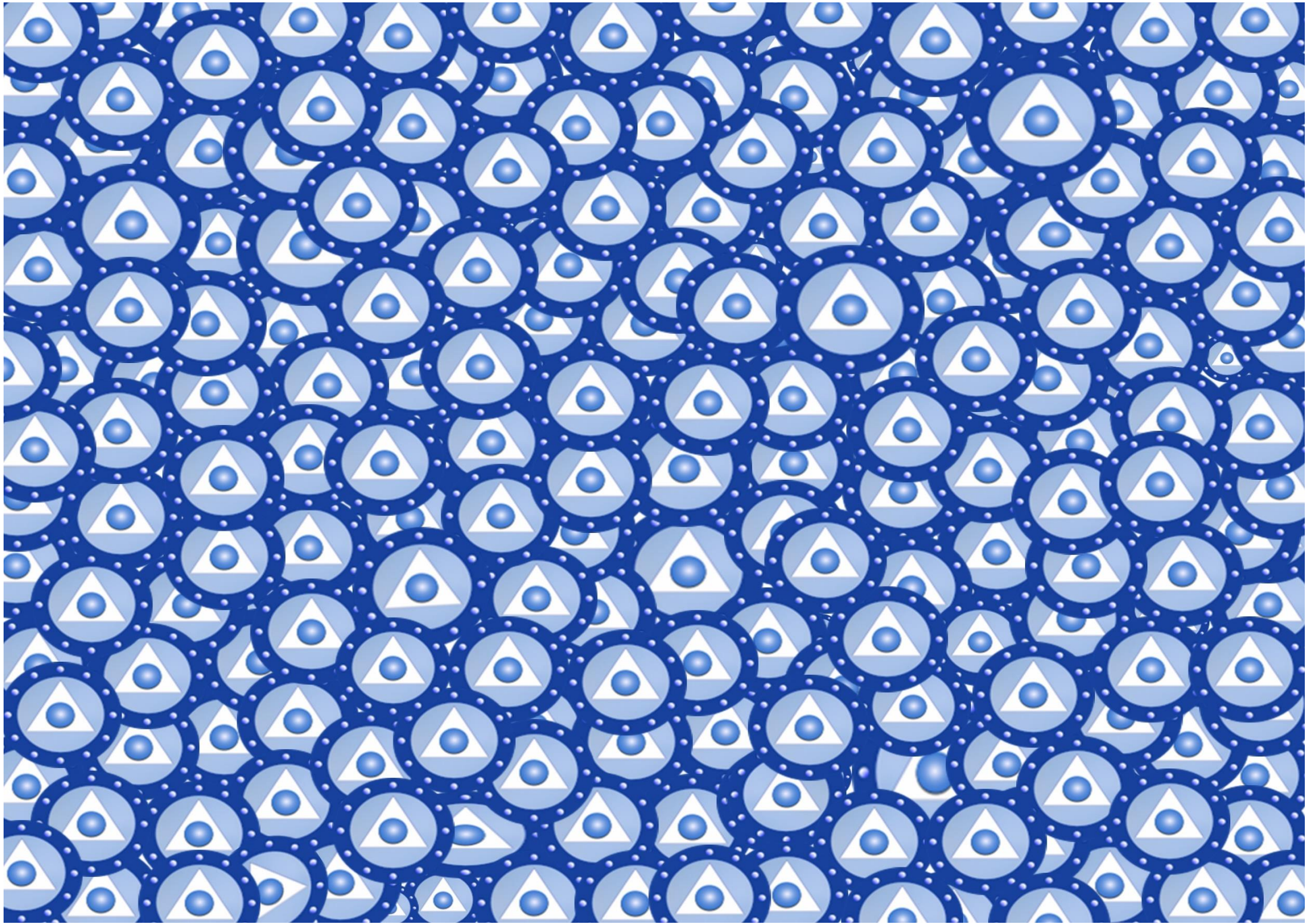

6. MANTRA DE PROTECCIÓN Y CORRESPONDENCIA MAYA CON LOS 7 PASOS DEL CAMINO ESPIRITUAL

TABLA EVALUATORIA	MANTRA ORACIÓN PARA ENERGETIZAR LOS ALIMENTOS	CORRESPONDENCIA DEL MANTRA DE PROTECCIÓN CON LOS 7 TÉRMINOS MAYA DE LOS PASOS DEL CAMINO ESPIRITUAL		
El valor simbólico de la escala del 1 al 7 para aplicar en los talleres de Noiwanak. Comunicado 631 25 Enero 2014	Sugiero que esta pequeña oración la apliquéis en cualquier momento que creáis oportuno y bendigáis vuestros alimentos con las palmas de las manos extendidas hacia ellos y también cuando, como Muuls Águilas GTI de Tseyor, dispenséis el bautismo a todos aquellos que así lo soliciten. Noiwanak, Comunicado 634 - 30.01.2014	El Taller de Psicología Transpersonal de Noiwanak, con los 7 pasos, marcados por 7 términos de la lengua maya, que los identifican, y que podrían entenderse como:		
1 EL VINO	QUE EL VINO	BEH	SENDERO DE INTROSPECCIÓN	COM. 947
2 EL PAN	Y EL PAN DE ESTA TIERRA	SAYAB	MANANTIAL DE LUZ	COM. 949
3 EL PEZ	NOS LLEVEN A RECONOCER AL CRISTO CÓSMICO EN NUESTRO INTERIOR	TSEEK	PREDICAR, DIVULGAR	COM. 950
4 EL MANTO	Y CON SU PROTECCIÓN	SUUT	DEVOLVER OSCURIDAD	COM. 951
5 LAS SANDALIAS	PODER ALCANZAR EL CAMINO DE LA LIBERTAD	KAT	ARCILLA CREADORA	COM. 952
6 EL BÁCULO	PARA TUTELAR A TODAS LAS RÉPLICAS	OKSAH	INTRODUCIR	COM. 954
7 EL ARCA	HACIA LA REALIDAD DE LOS MUNDOS ¡TSEYOR! ¡TSEYOR! ¡TSEYOR!	ICH	FAZ, ROSTRO TRANSMUTADO	TAP 107

7. SINCRONIZACIÓN ANALÓGICA DEL 1 AL 7



Sincronización analógica del 1 al 7



Escala 1 a 7 Noiwanak		Taller 1 a 7 Aumnor	Característica	Símbolo	Representación	Oración Noiwanak	Términos Mayas	
1	Rojo	Origen de todo	Egoísmo, ira, temor, desconfianza	Vino	• Sangre	Que el vino	Beh	Sendero de introspección
2		Complemento del 1		Pan	• Hormonas • Enzimas, Páncreas	Y el pan de esta Tierra	Sayab	Manantial de Luz
3	Verde	Resultado de 1 y 2	Intelectualidad	Pez	• Cuna Atlantis • Pequeño Cristian • Constelación de Volans	Nos lleven a Reconocer al Cristo cósmico en nuestro interior	Tseek	Predicar, Divulgar
4		Actitudes, previa puesta en marcha		Manto	• Protección • Esfera, Testa	Y con su protección	Suut	Devolver Oscuridad
5	Azul	Movimiento, acción, lo que hay que hacer	Extrapolación del pensamiento	Sandalias	• Libertad de acción	Poder alcanzar el camino de la libertad	Kat	Arcilla Creadora
6		Resultado del 5	Espiritualidad	Báculo	• Guía, divulgador • Muuls Águilas GTI	Para tutelar a todas las replicas	Oksah	Introducir
7	Blanco	Resultado de todo lo anterior, síntesis	Unidad	Arcano Arca Nave	• Objetividad de nuestro pensamiento • Comprender de dónde venimos, qué hacemos aquí y hacia dónde vamos	Hacia la realidad de los mundos ¡Tseyor, Tseyor, Tseyor!	Ich	Faz, Rostro, Transmutado

REFERENCIAS: Taller símbolos Aumnor, Com133. Taller de los espejos, la evaluación vibratoria, Noiwanak, Com 485. Historia del planeta Atlantis, Noiwanak, 516. El Valor Simbólico de la escala 1 al 7, Noiwanak, Com 631. Café Trascendental, Aumnor, Com 810. Mantra de protección, Noiwanak, Com 634. Beh Com 947. Sayab 949. Tseek Com 950. Suut Com 951. Kat Com 952. Oksah Com 954. Ich Com 107.

Tras más de 40 años de investigación interdimensional con el Hombre y la Metafísica, entre otras, nuestra asociación sin ánimo de lucro **TSEYOR CENTRO DE ESTUDIOS SOCIOCULTURALES** ofrece una extensa biblioteca cuyo contenido se centra exclusivamente en los innumerables mensajes decodificados procedentes de seres humanos vivos pertenecientes a la Confederación de Mundos Habitados de la Galaxia.

Hemos sido testigos presenciales de la evolución y conformación exacta de sus aeronaves, tanto desde el exterior como del interior de las mismas y no tenemos duda de la veracidad de los comunicados que recibimos.

Llama la atención la simplicidad conceptual de los mensajes, que contrasta con su profundidad. En ellos se nos habla básicamente sobre la necesidad de conocernos a nosotros mismos en todas las dimensiones y la necesidad también de un trabajo conjunto, en hermandad.

El mensaje se centra especialmente en la autorrealización, la validez de los pensamientos ancestrales, nociones de salud y alimentación, la relación que establecemos con otros seres hermanos nuestros, etc.

Últimamente se nos habla de prepararnos para el cambio que se avecina y que son ya muchos, incluso el mundo científico, que hablan de él. De ahí este mensaje de amor y hermandad, totalmente necesario para afrontar los desafíos que se nos avecinan.

GRUPO TSEYOR



ONG Mundo Armónico Tseyor
Granada (España)
Asociación núm. 603004
NIF G19530831



TSEYOR Centro de
Estudios Socioculturales
Barcelona (España)
Asociación núm. 26478
NIF G62991112



Universidad Tseyor de Granada
(UTG)
Granada (España)

El grupo Tseyor tiene miembros en:

Alemania, Andorra, Argentina, Australia, Austria, Belice, Bolivia, Brasil, Canadá, Chile, China, Colombia, Costa Rica, Cuba, Ecuador, El Salvador, España, Francia, Guatemala, Holanda, Honduras, Hungría, Irlanda, Israel, Italia, Japón, Malasia, Marruecos, México, Mozambique, Nicaragua, Panamá, Paraguay, Perú, Polonia, Portugal, Puerto Rico, Reino Unido, República Dominicana, Rumania, Suiza, Taiwán, Uruguay, USA, Venezuela...